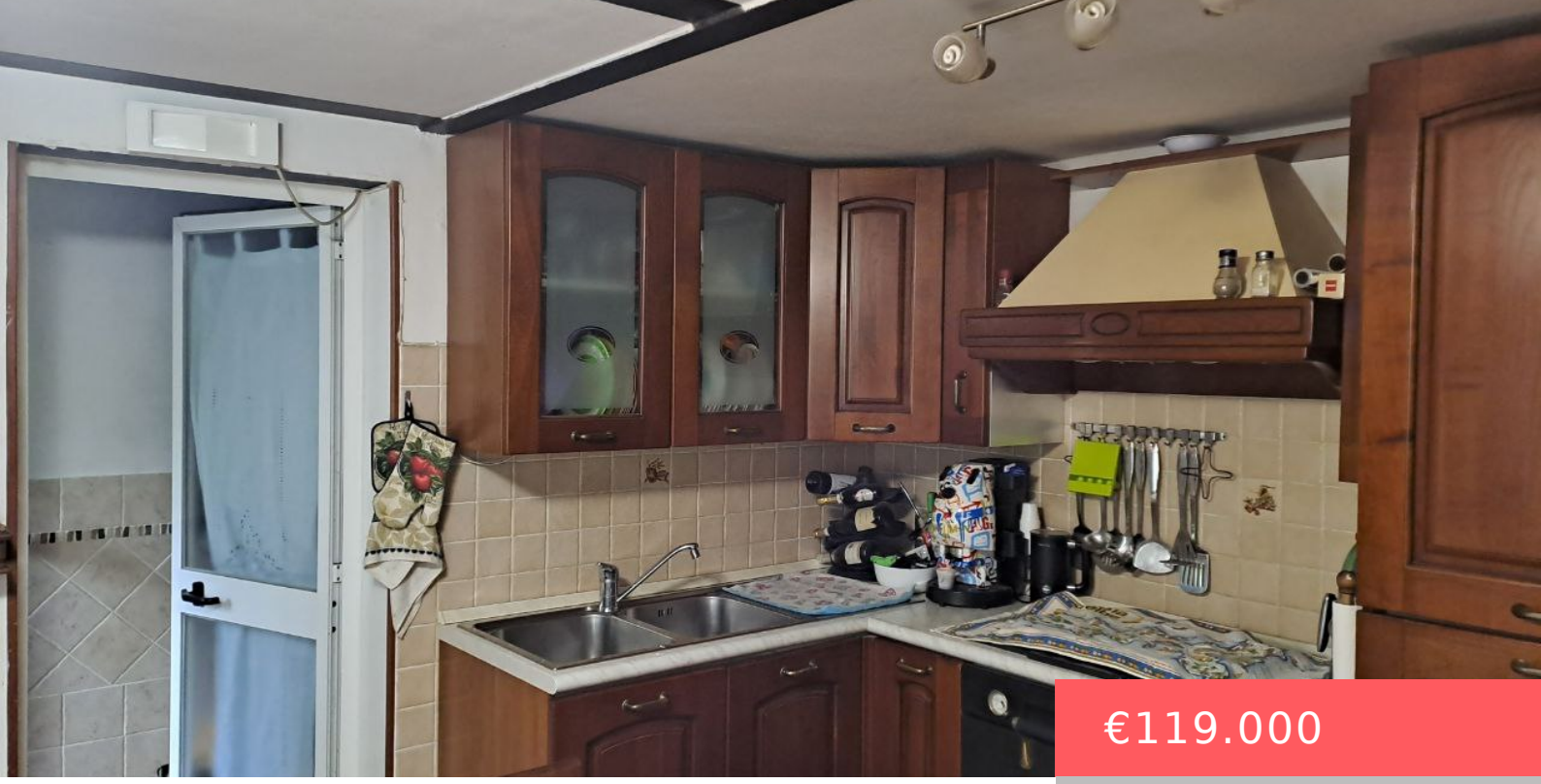

€119.000

- 2 letti
- 1 bagno
- vendita residenziale

VENDESI CASA INDIPENDENTE RIF. V105

https://www.immobiliare-tm.it

Laterina – Vendesi piccola casa indipendente nel cuore della campagna toscana, a metà tra il comune di Laterina e quello di Bucine; immobile di piccole dimensioni sviluppato su 2 livelli, circondato da terreno di circa mq. 2000,00 in porzione panoramica immerso nel verde. Pozzo privato, zona barbecue e patio esterno oltre a rimessa attrezzi e […]

Servizi e Caratteristiche

Riscaldamento: Autonomo

Stato manutenzione: Buono