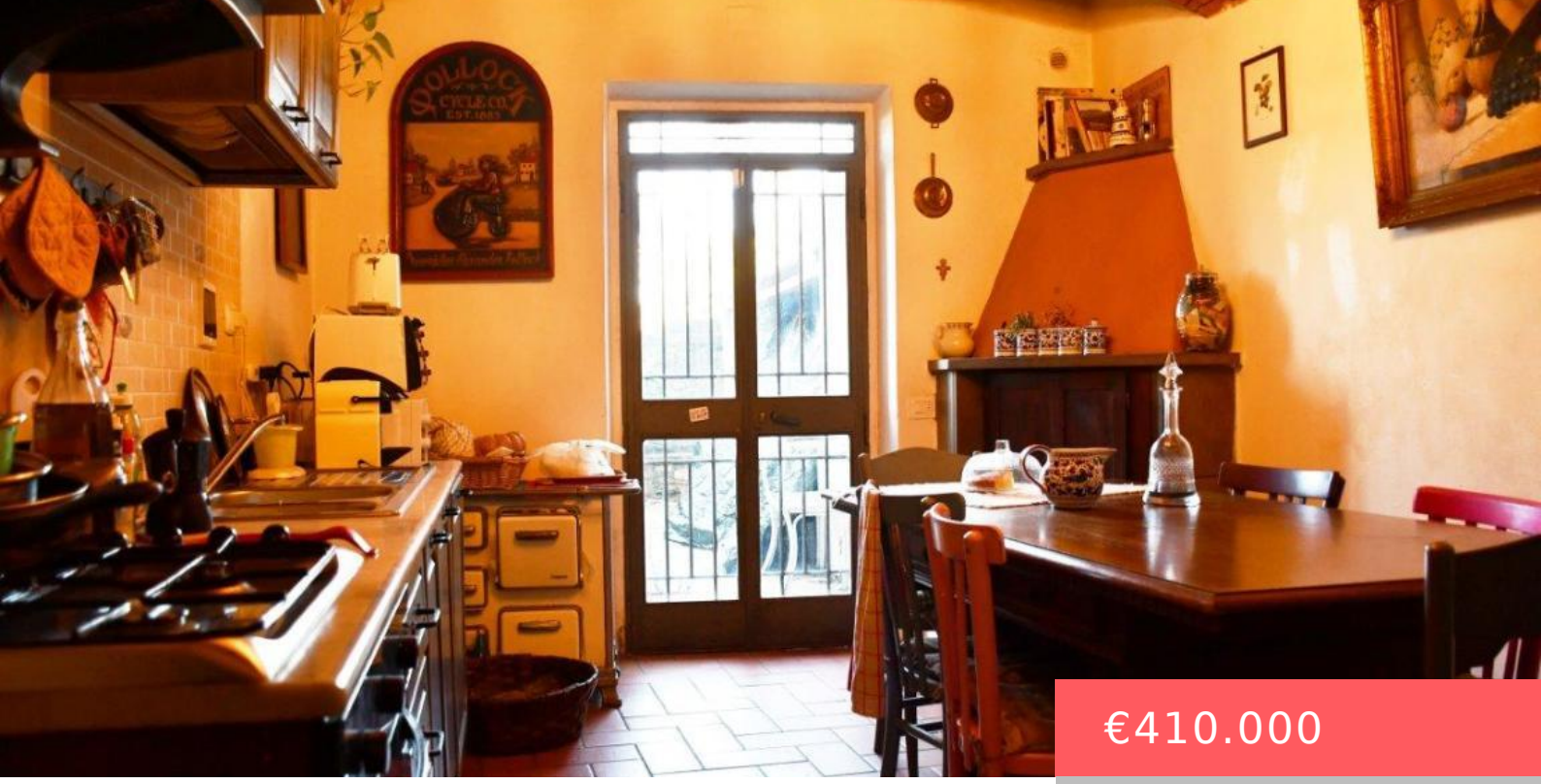

€410.000

- 4 letti
- 3 bagni
- vendita residenziale

VENDESI TERRA-TETTO NEL CENTRO STORICO DI AREZZO RIF. V54

https://www.immobiliare-tm.it

San Domenico – nel centro storico di Arezzo con vista sul duomo, vendesi terra-tetto disposto su tre livelli di circa mq. 230 composto da: Piano terra ingresso, soggiorno, cucina, bagno e corte interna di mq. 25; Piano primo 2 camere, bagno e terrazza; Piano secondo 2 camere, bagno, ripostiglio e terrazza. Richiesta € 410.000,00 Riferimento […]

Piani

Piani: 2°, Su più livelli

Servizi e Caratteristiche

Cucina: Cucina abitabile

Riscaldamento: Autonomo

Stato manutenzione: Buono