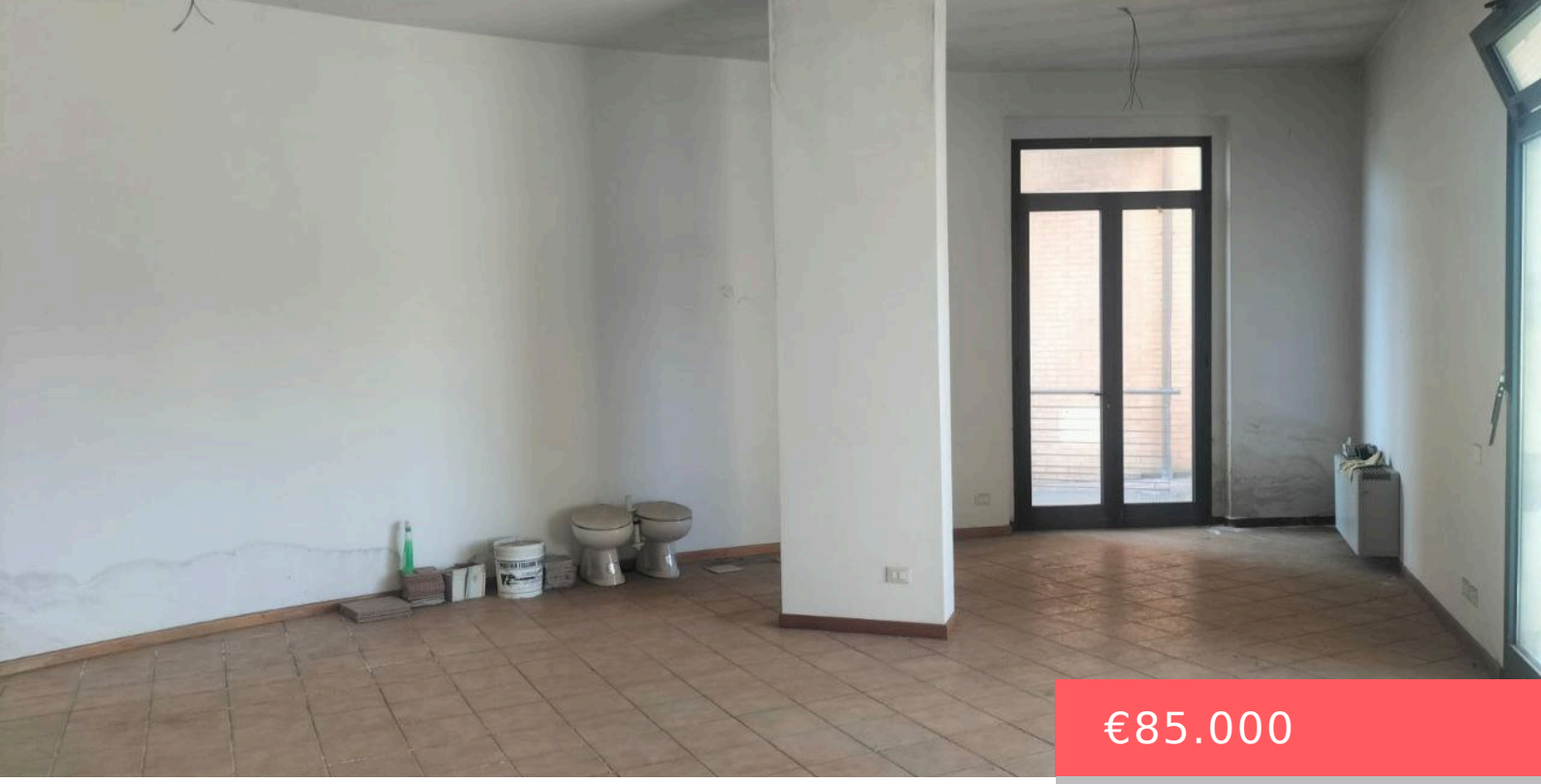

€85.000

• 2 bagni

LOCALE COMMERCIALE IN OTTIMA POSIZIONE RIF. T70

https://www.immobiliare-tm.it

Levane – Vendesi locale commerciale di oltre 100mq, in ottima zona, posto al piano terra, con doppi servizi e doppio ingresso. Possibilità di dividerlo in due fondi di mq 50 ciascuno. Libero. Richiesta: €85.000,00

Piani

Piani: Piano terra

Servizi e Caratteristiche

Riscaldamento: Autonomo

Stato manutenzione: Ottimo